

YDXC

BULLETIN

NO. 27

NOV

PUBLISHED BY YOKOHAMA DX CLUB

1976

YOKOHAMA DX CLUB BULLETIN Vol 27

編集 JH1JGX 協力 JA1UQP, WWO, JH1UNS

10/16(土)箱根にてミーティングが行なわれる



当日は、朝まで降り、ついには雨も上がる。なかなか、さわやかなミーティング日和(といっても夜にのみ(関係ないけど))JAIAEA, JA2JSF, JA6IXQ, JH1EJEのゲストも含めて総勢18名の大DX'erが集まりました。また大DX'erともが集まって何をしか、興味深々のとこうどあが、飲んで、食って、騒いで、マージャンやっ、温泉につかってというところでした。マージャン組はなんと朝4時半までやっていました。

AEA氏曰く「こつまんやっ、ステレン狂じゃあ(ホにいいわやねえよ!)」

しかし皆タフですね〜。

以下マージャンの結果

ECG, 6IXQ, UQP, KIK, JGX, UNS, GC, FDU, ONS, MLU, EBL
+1 -13 -15 +43 +33 -15 +18 -20 -24 -23 +25

勝たなかった某氏「接待マージャンは疲れる…」と云う。

The CONTEST SEASON HAS JUST COME!!

皆さんハッスルしましょう。
派手にやる予定の方は、今から近所へ一升瓶を配っておきましょう。
特に地方のOM連へも何か送っておいにほうかよいかむ?
後で YOX△グループ等と言われないように。Hi
特にコンテスト大名人 JH1JGX へさい銭を現金書留で送ると入賞間違いなし。
ケントウファイナル!! DO YOUR BEST!! GIVE ME MONEY?



DX News
JAIUQP

W4GSM & C/O

Terry からの手紙に込められた 10月の W.W を
はさむに FSTC DP2E の Pedition E171
への W.W 10月20日に出発。後から出発す
る W4PR0, WA4DUS と合流し、一応 23日か
ら FSTC を予定しては。FSTC への QRT は 10
月 23 日 5分 5分。OK とあれば F6DXC/D
FSTC を予定してあり。その後 W.W は DP2E
を予定しては。彼らの DX Ped は 3週間
の W.W を先期開始する。尚 FSTC からは
JA に対し、帯域が 0.5MHz の F6B は 10月
に確保するとの。Rigs は 2el Quad.
Ts820, Ts520 + SB230.

Trinidad

8月~9月11日は W.W の PY8AW は 数局の
JA への QSO にあたり 9月 QRT. その後 W.W
は PY1ZAE/0 で 10月18日から Active に
RV. 明くの JA への QSO に成功しては。Hal
は数週間 周島に滞在し、オン・オフを予定
JA からは 華月の L.P. (Eu 持ち) から F6B
Sig. は 40-70 "8" と 70-75 "8" と 75-80
と 17 14.025 の CW と 14.195 の SSB.
QSL は PY1CK と PT7C に入しては。

Bangladesh

HK0AA Bajo Nuevo を大成し、E6T の
SM0A9D の Eric は 現在 SM0A9D/SZ
を 10月7日、7.5MHz から QRVT しては。Info:
彼は 10月2日 ~ 17日の 2週間 周島。
予定は 10月20日 後から QRVT に来た。
主に 7005, 14.025 の CW と QSL は 11
月の SM3CXS. 11月1日の SZ には 後から
私への QSO 1.5MHz は 10月11日に 1.5MHz から

TK/YI

期間をとり、SP6RT は 1.5MHz 行きた
は 1.5MHz まで 1.5MHz まで。9月25日頃 SP
E 出発して、YI は 9月29日から 2日間 TK0A
を 1.5MHz と CW, SSB に QRT. 9月30日の
QSO には 10月1日 一週に YI を 予定しては
と PT7C に入しては。その後、10月1日

2日。10月9日: YI の A の 1.5MHz と 1.5MHz
か (W) の 1.5MHz (是)。また、9月15日
から JA への Sig. は 1.5MHz と 1.5MHz 同様。

Turkey

私の人 へ へ へ DJ9ZB の Frank
は W.W Test: TA2DX の 1/5 と QRT を
予定しては。周波数は次の通り。
3795, 7085, 14.195, 21.295
28.595 と UP と Call. QSL は Home
QTH の SASE と。

TASME

Pacific Ocean の 一連の DX-Ped
は W.W Test: W6KG の Lloyd は 現在 W.W
113か。及 W.DX-Ped: 出るとは。W.W
Test の W6KG/AJ3 (K74) は
かかるとは。カリフォルニア州の W.W
他等の QSO の際には One QSO per
Band / per mode に 1.7MHz の W.W
QSL は 今迄通り。Box 2025, Castro
Valley, CA. 94546, U.S.A.

Sinai / Egypt

TE1AP/SU と TE1AA Active しては
彼は 現在 TE1AA の 1.5MHz と 1.5MHz
と W.W Test: SU の 21MHz Active
に QRT しては。主に 21.280 ~ 21.310
の SSB. 9月11日の W.W: Sig. は 70-75
と 75-80 と JA への 1.5MHz と 1.5MHz.
また TE2Z/N/SU は 14.215 と 2200
とに QRT しては。

Surinam

独立後の Surinam は PZ の 70MHz と 70MHz
使用しては。1.5MHz から PZ9AB の Cleo
か QRT しては。PZ9 は 割に 1.5MHz
70MHz と 70MHz を 70MHz と 70MHz
と 11PX. QSL は Box20. Moengo
と 17 14180 ~ 200 の SSB と JA への
は 07 ~ 09 JST から 1.5MHz と 1.5MHz.

S. Shetland

CE9AT, A の他に CE9BSA から
70MHz と QRT しては。最近 JA への
局への QSO に 成功しては。14.265 か
主に QRT する 周波数は 10月9日は
21 JST ~ 22 日 1.5MHz と QRT しては
5局の JA への QSO 1.5MHz. 聖日 10/10

は 14204 1: 0800 ~ 11.00 JST まで 1.5MHz
1711.5MHz の W.W. QSL to CE2MZ

S. Georgia

JA1JRK からの Info: 彼は 1.5MHz
QRVT しては DP8MS4 QSO 1.5MHz.
5月10/9日: 14291.70 0800 JST:
597 入。20時頃 QSO には 1.5MHz.
聖日 10月 22: 15 JST 1: 14312 と QSO
1.5MHz の W.W. その後 14265 と QRVT
1711.5MHz の W.W. 結局 1.5MHz と 1.5MHz
1.5MHz (1.5MHz) QSL to K4MZU
また JRK 局の Info: 彼は DP8MS4 局
1: QRT しては DP8OT と S. Georgia へ
3.5MHz の W.W.

Antigua

昨年 W.W には WA2BCK4 - 局に DP2A
を運用して K2IGW の 1.5MHz と。今年
WA2BCK4 W.W の Phone: DP2ABC
に QRT する。その後 11月1日 1.5MHz から
運用するとの W.W.

Sable

TE1RU に 1.5MHz: 1.5MHz QRVT しては
BFV は 1.5MHz 75m ほどに QRT しては。
1.5MHz 毎日の 1.5MHz と 1.5MHz の W.W.
今年 JA への 1.5MHz と 1.5MHz? QSL は
W3HNK から 1.5MHz.

St. Paul

U8A の 1.5MHz XJ3ZZ/1 の DX-Ped から
1.5MHz の JA への QSO に 成功しては 1.5MHz
から 1.5MHz W.W Test Phone: DX-Ped
の 1.5MHz と 1.5MHz. 1.5MHz は 1.5MHz
と 1.5MHz の PX は 1.5MHz と 1.5MHz.

E. Caroline

SSB には 1.5MHz と 1.5MHz. CW には
3.5MHz と 1.5MHz 1.5MHz から KC6DK から
QRVT しては。14.033 と 21 ~ 22 JST と 7
9.7.7. QTH は Ponape と QSL は K7D
DY の W.W.

Azores

0.5MHz と 1.5MHz と 1.5MHz と 1.5MHz
と 1.5MHz と 1.5MHz と 1.5MHz と 1.5MHz
1.5MHz 1.5MHz の W.W. Active CT2BS
14.192, CT2BB, 14.194, CT2AK
14.206. QSL は CT2BS → WA4CAD. A10W3
HNK の W.W.

7MHz帯のCONDX

JA1CWZ

① 太陽黒点数との関係

このバンドは、とららぬといえど、14MHzに近いコンディションの変化となります。従って黒点数が減少すると全般的にDX局の信号が弱く又、オープンする時間帯も短くなるようです。国内については全く問題がないでしょう。特に14MHz~28MHzほど黒点数の影響を気にする事はありません。

② 季節変化

- 春から夏... 全般的に北半球方面の入感時刻、信号が(低下し)望みが低くなります。一方、中緯度から南半球に対してはやはり良好に入感します。北米東海岸は非常に激しく西海岸は安定に入感します。中米カリブ海はこの頃つまり4月~6月頃の17時~21時(19時前後)の早い時間帯の場合にはZL(150度)方向から、20時頃にはショートパスでコンディションをよければ、かなり良好に入感します。南米は中米以上に良好で時間帯は17時~22時頃迄と4月頃ならロングパスによる早朝も期待できます。7アマレットダイナマイトVで10Wでもいかに簡単にOA, LUあたりと交信できます。一方、ヨーロッパは全般的に低調です。狙い時はミッドナイト前後及早朝の日出前でしょう。アフリカは南部方面とインド洋が可能性あります。20時頃からのインド洋方面、早朝のアフリカ南部でしょう。中部西部方面は大変に厳しいようです。全般的に夜間ルートにオープンします。
- 夏から秋... 8月下旬頃から秋のコンディションの兆しが見えます。北半球が徐々に入感し始めるようです。9月中旬ともなればワールドワイドにオープンし、10月11月がこのバンドのベストコンディションとなります。20時頃には朝と、日出、日没頃に期待できます。7月の興ヨーロッパ(Zone 4)やアフリカ西部(Zone 33)など日本からかなり難しいカントリーの入感があります。夜間、早朝ともに各方面にオープンします。
- 秋から冬... 11月頃から本格的にロングパスによるDXが期待できます。支那のヨーロッパ(CTI, EA, GC, GD, OY)やアフリカのZone 33, 35が楽になります。つまりアフリカはカリブ海方面からのロングパスで16時前後、ヨーロッパは16時半前後 ZL方向から入感し、17時半にはショートパスに変わります。このDXは1月下旬迄有効でしょう。18時以降はカリブ海方面がオープンします。秋はこれ以前の

16時頃にも入感します。北米西海岸の混信が多いでしょう。20時を過ぎると再度北緯から入感し時には極めて強力な事もあります。夜間ルートとしても良好で早朝はアフリカ、ヨーロッパのショートパス、南米、北米東部のロングパスが有効的です。いかにせよ、ベストコンディションであり特に弱い信号に期待を付けて下さい。

- 冬から春... 2月~4月頃迄はまた、世界ワイドに楽しめます。北米東部はショートパスより早朝6時半~7時半迄のロングパスが有効的です。カリブ海は20時前後ショートパス、場合によってはもっと早く18時前後 ZL方向からにも注意する必要があります。信号強度は弱いでしょう。大洋州はこの頃が一番信号の弱い時です。秋から春先迄は国内の信号が夜間に比べるとスキップするので、最高のコンディションとなる訳です。ローカル局の信号はDX局より弱く入感することでしょう。春が深まる(3月中旬以降)につれて極度にヨーロッパの入感が減少します。

● バンドの特徴 ●

南局後まで手軽に楽しめるバンドでしょう。国内とは昼間が近距離、夜間と早朝が遠距離に有効。昼間は簡単なダイナモールあたりが手軽なアンテナとなります。一方、国外は夜間ルートに対しDXが有効的でしょう。季節的には先程の説明のように、日の出、日没前後か、又ロングパスをうまく使用することにより、思わぬ珍局にも入ることになります。14MHz、21MHzでは簡単に交信できる場所でも7MHzではなかなか難しく、その魅力にとりつかれ、長年このバンドにいたる局も多いようです。バンドの中が狭く、おまけにジャンピングが難しいのが慣れる迄はちよと大変でしょう。

REPORT FROM THE MEMBERS

STATION	JST	DATE	FREQ	REPORTERS	(大文字はWORKED) (小文字はHEARD)
VK2AHK	1945	9/15	1804	C jalcuw	
VR3AH	1955	9/28	1805	C jalcuw	
LU1DZ	1905	10/4	1803	C jalcuw	
WB4ZKG/KC6	1755	10/10	3.8	S JA1ELY	W.C.
OH2BBR	0555	10/8	3.8	S JA1ELY	
VR1AR	1725	10/8	3805	S jalely	
VS6HI	2035	10/8	3.8	S JA1ELY	
Y02BV	0535	10/8	3.8	S JA1ELY	
ZS3RJ	1740	10/8	3.8	S JA1ELY	
W9DD/KG6S	2138	10/9	7006	C JA1BNW	
AP2P	0400	9/30	7070	S JA1ELY	
EP2SV	0230	10/1	7080	S JA1ELY	
OH2BFX	2308	10/10	7005	C JA1BNW	
VU2BX	2335	10/6	7070	S JA1ELY	
WA6EGL/VQ9	2224	10/10	7008	C JA1BNW	
	0141	9/23	7070	S JA1ELY	
A4XVK	2210	9/27	14027	C JA1UQP	
CE9BSA	2158	10/9	14265	S JA1ELY	
CE0AE	1740	9/23	14038	C JA1UQP	
CT2BS	0717	10/10	14192	S JA1ELY,UQP	
CT3BD	1648	10/13	14185	S JA1ELY,UQP,WVK,WWO	
EA6EM	0026	10/12	14164	S JA1UQP	
EA8BW	1657	10/11	14231	S JA1UQP	
FB8XO	2210	10/8	14028	CCCJA1UQP	
FC9VN	1632	9/21	14031	C JA1WVK	
FM7AQ	0721	10/5	14202	S jaluqp	
GM3ITN	1728	10/9	14003	C JA1WWO	
GW3MOP	2229	10/8	14025	C JA1UQP	
HB0NL	1559	10/9	14029	C JA1BNW,WVK,WWO	
HZ1TA	0019	10/12	14297	S jaluqp	
IS0LYN	2309	10/9	14016	C JA1BNW	
JY5MB	2119	9/27	14220	S JA1UQP	
KC4AAA	1717	10/1	14	S JA1WWO	
KC6DK	2127	10/5	14033	C JA1UQP,WVK	E.C.
ON5SY/LX	1514	9/11	14025	C JA1BNW	
OX3RA	1017	10/5	14022	C JA1UQP	
OY3H	2045	9/8	14	S JA1ELY,UQP	
PY1ZAE/0	0834	10/20	14194	S JA1UQP	
TU2GA	1733	10/10	14	S JA1WVK	

(次頁に続<)

VE8CF	0722	10/11	14170	S	JA1ELY	ZONE 2
VP1MPW	1156	9/15	14197	S	JA1UQP	
VP2LBR	0849	10/5	14205	S	JA1ELY,UQP	
VP2SV	0743	10/3	14202	S	ja1uqp	
VP5GT	0819	10/5	14192	S	JA1UQP	
VP8OI	1804	10/20	14160	S	JA1WVK	
VR1AA	1409	10/10	14030	C	JA1WWO	
VR3AR	1653	9/23	14204	S	JA1WVK,ja1uqp	
VR4DN	1650	9/22	14	S	JA1WVK	
VU7ANI	2240	10/3	14	S	JA1ELY	
YK0A	2038	9/30	14022	C	JA1UQP	
	2305	9/30	14195	S	JA1UQP	
ZS3BL	1525	9/26	14195	S	JA1WVK	
3A2HB	1620	10/13	14150	S	JA1ELY,WWO	
4S7VG	1955	9/23	14031	C	JA1BNW	
6W8AAD	1745	10/14	14206	S	JA1WVK	
6Y5PM	0925	9/25	14176	S	JA1UQP	
805ME	0020	10/11	14270	S	JA1ELY	A2
9L1BH	1645	10/21	14018	C	JA1WWO	
9N1MM	1934	9/21	14220	S	ja1uqp	
9Y4LK	0725	9/17	14190	S	JA1UQP	
AP2KS	1854	9/15	21306	S	JA1UQP	
W7JXU/SU	2220	10/3	21289	S	JA1UQP	
4X4FU	1822	10/4	21018	C	JA1UQP	
CE3ACA	0853	9/26	28	S	JA1WVK	
CR9AJ	0930	10/3	28550	S	JA1WVK	
LU7JBA	0805	10/3	28	S	JA1WVK	

*****QSL INFORMATION *****

A4XVK	via G4BVH	AP2ZR	Box 479 Rawalpindi
FB8XA	via K7DDY	CT3BD	Box 186 Funchal
HB0NL	via HB9NL	F2TX/FC	Home QTH
IS0LYN	via ISWL	KC6DK	Box 487 Ponape E.C.Is.
P29RJ	via JH3GRE	KG6RL	Box 189 Saipan
TU2GA	via K9KXY	P29CO	Box 718 Madang
VP1MPW	via W5QPX	TU2FH	Box 40 Oume
VR3AR	via WA7GQA	VP8OI	Box 37
WA6EGL/VQ9	via W4FLA	VR4AR	Box 18
VS5MM	via VS6BY	VR4DN	Box 81 Honiara
YK9A	via SP6RT	YB7HB	Box 2761 Jakarta
9L1BH	via SM3CXS	9M8HG	Box 2242 Kuching

係より

今月はいつもより Report 数が少なかったのですが、9月の
ロニアパス、朝のカーブ海と condition もあかっていたようで
す。来月の Report はできましたら QX WW phone の分き別にし
て 11月15日に JA1WWO まで届くようお願いします。また、
Arrival QSL も載せる予定ですのでよろしくお願いします。

— MEMO —

YOKOHAMA SOGO HAMCENTER

OFFICE: 5-42 MINAMI YOSHIDA, MINAMI-KU, YOKOHAMA 232, JAPAN
 TELEPHONE: 045(261)2569・(252)6633

HAM SHOP

COLLINS R-390A

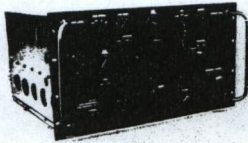

0.5MHz~30MHz 受信機
 USED ¥295,000

COLLINS R-388



0.5MHz~30MHz 受信機
 USED ¥210,000

COLLINS 75A-4

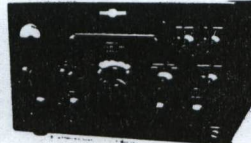

アマチュア用受信機
 USED ¥220,000

COLLINS KWM-2

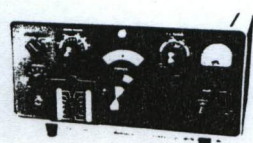

アマチュア用トランシーバー
 USED ¥325,000

ETO ALPHA 77

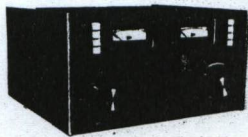

8877使用 3kW PEPリア
 USED ¥840,000

HENRY RADIO 2K-3

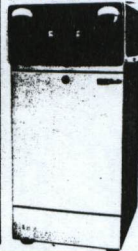

3-500Z × 2
 2kWリニア
 USED
 ¥385,000

COLLINS 399C-1



KWM-2用 EXT VFO
 USED ¥120,000

COLLINS 651S-1

FREQ : 250kHz~29,999MHz
 MODE : AM, SSB, CW,
 RTTY, etc.
 SENS : 2MHz~29,999MHz
 0.7μV, 10dB S+S/N
 POWER : 115/230V, 50to400MHz
 コリンズ最新型 プロ用受信機
 デジタル表示 ¥1,800,000

海外製品コーナー

コリンズ社

32S3	¥320,000
51J4	¥235,000
51S1	¥600,000
75S1	¥180,000
75S3	¥210,000
75S3B ROUND EMB 新同	¥315,000
312B5 EXT VFO	¥170,000
312B4	¥75,000
516F2	¥60,000
PM2	¥55,000
75A3 プロダクト検波付	¥159,000
62S1 2m・6m	¥450,000

ヘンリーラジオ社(リニアアンブ)

中古(再生品) 2K	¥235,000
2K-2	¥295,000
2K-3	¥385,000
3K	¥435,000
新品 3K-A	¥595,000
4K-ULTRA	¥1,450,000

EIMAC社

TUBE

7034(4CX150A)	¥17,000
4CX250B	¥18,000
4-400A	¥31,000
3-500Z	¥30,000
4-1000A	¥101,000
3-1000Z	¥70,000
8873	¥49,000
8874	¥49,000
8875	¥56,000
8877	¥123,000

SOKET

SK600	¥11,000
SK410	¥6,700
SK510	¥7,300
EIMAC 154353	¥2,500
SK2210	¥17,000

CHIMNEY

SK606	¥3,000
SK406	¥6,700
SK506	¥13,000
SK516	¥13,000
SK2216	¥13,000

ドレーク社

T4XB	¥165,000
T4XC	¥140,000
R4B	¥140,000
R4C	¥195,000
TR4	本体のみ ¥120,000
TR4C	¥120,000
SPR-4	¥180,000

◎大特価 100部限り

QSLマネージャーディレクトリー2000局以上集録 一部 ¥600 円140

再生中古品 HF・VHF・UHFトランシーバー

トリオ TR7200	¥23,000~¥28,000
TR7200G	¥27,000~¥35,000
TS700	¥80,000~¥90,000
TR2200G	¥20,000~¥25,000
TS520D	¥90,000~¥100,000

ICOM IC200	¥35,000~¥45,000
IC200A	¥45,000~¥55,000
IC220	¥30,000~¥35,000
IC71	¥30,000~¥35,000

ヤエス FT101	¥70,000~¥85,000
FT101B	¥90,000~¥105,000
FT200(PS付)	¥50,000~¥58,000
FT220	¥70,000~¥80,000
FDK MULT42000	¥70,000~¥85,000
MULT47BL	¥29,000~¥33,000
MULT41	¥35,000~¥39,000

SR SRC140	¥29,000~¥35,000
SRC430	¥45,000~¥50,000
SRC145B	¥25,000~¥30,000

「注」上記商品は、価格及び品物の在庫に変動がありますので、お問合わせ下さい。
 又、お問合せ後ご送金下さい。

営業内容

1. 開局代行申請。
2. HF~UHF帯の基地局・モバイルのアンテナ建設調整。
3. 神奈川県内配達いたします。
4. クレジット取扱っております。(通信機・アンテナ小物パーツ)
5. 下取も取扱っております。
 (地方の方は、下取希望品をお送り下さい。査定致します。)

取扱メーカー

トリオ・井上・スタンダード・福山・NEC・ナショナル・クラニシ・フロンティア・第一電波・アサヒ・ルソー・マスプロ・モズレー・ハイゲイン・DX・クリエイティブデザイン・ベルコム・エモト・ファースト・ドレーク・コリンズ・日章・北辰・八重洲



横浜総合ハムセンター

〒232 横浜市南区南吉田町5-42 ☎045(261)2569

年中無休
 【営業時間】
 AM10:30~PM7:00

世界のコンディションを変えるアンテナ

CD "LONG JOHN" BEAMS

理論上得られる最高のゲインと、鋭いパターン
5 KW バラン・スタブシステムによる完璧な給電
高S/N 低TVI

CD のロングジョンビームは最高級を求める人々のために CD の持つ技術をフルに投入して設計された比類ないビームアンテナです。各モデルのエレメント及びスペースは科学的な方法により実験に基づきながら調整され、これ以上得られないゲインを保证するために妥協を許さない設計が成されたアンテナです。さらに TVI・S/N 比・パターンを良好にするために CD 特製の 5 kW トロイダルバランと広帯域スタブ回路を備えて低 SWR で高周波エネルギーの伝送することを保証しています。その結果抽んでたゲインと鋭いパターンを持つビームアンテナを完成しました。

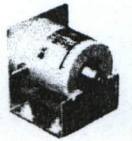
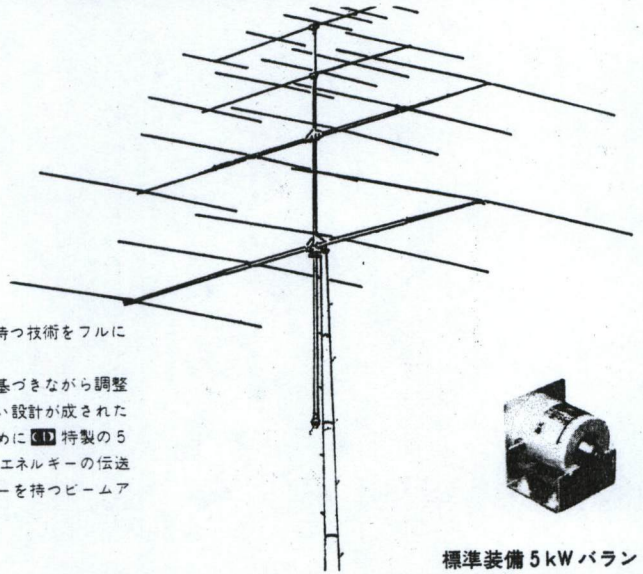

標準装備 5 kW バラン



カタログ ¥50円

CREATE DESIGN COMPANY

クリエイト・デザイン(株)

〒211 神奈川県川崎市幸区古市場1-9 ☎044-544-0908

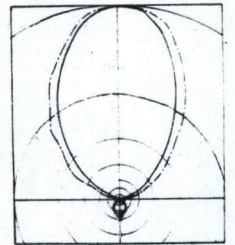
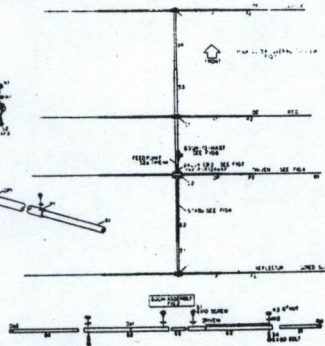
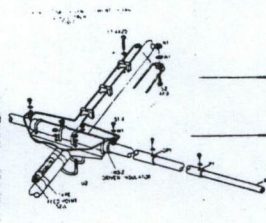
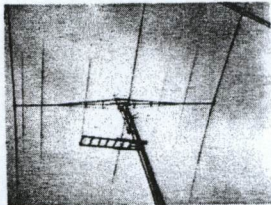
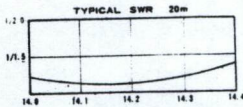

Model C.L.15 (20m) (21.3MHz)
C.L.18 (18m) (22.7MHz)
Model C.L.20 (20m) (14.2MHz)

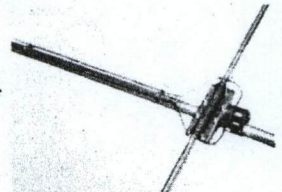

THE LONG JOHN FROM CD

特性表

	Model CL 40L	Model CL 20DX	Model CL 20	Model CL 15	Model CY 154	Model CL 10	Model CL 6
エレメント	3	5	4	5	4	5	6
長さ	40 Meter	20 Meter	20 Meter	15 Meter	15 Meter	10 Meter	6 Meter
電気特性							
フロントゲイン	8.5 dB	12 dB	10 dB	12 dB	10.5 dB	12 dB	14 dB
F/B 比	25 dB	30 dB	25 dB	35 dB	30 dB	35 dB	25 dB
F/S 比	30 dB 以上	40 dB 以上	32 dB 以上	35 dB 以上	38 dB 以上	35 dB 以上	38 dB 以上
最大入力	2.5kW RF	2.5kW RF	2.5kW RF	2.5kW RF	1kW RF	2.5kW RF	1kW RF
V SWR	1.5 : 1 以下	1.5 : 1 以下	1.5 : 1 以下	1.5 : 1 以下	1.5 : 1 以下	1.7 : 1 以下	1.7 : 1 以下
給電インピーダンス	52Ω	52Ω	52Ω	52Ω	52Ω	52Ω	52Ω
周波数帯域	200kHz	400kHz	500kHz	700kHz	700kHz	1.5MHz	3.5MHz
エレメント長(最大)	14.7 m	11.1 m	11.2 m	7.3 m	7.25 m	5.3 m	2.97 m
エレメント径(最大)	35mm	30mm	30mm	20mm	20mm	20mm	16mm
ブーム長(最大)	10.6 m	13.5 m	9.4 m	9.8 m	5.6 m	7.4 m	6.4 m
ブーム径(最大)	62mm	60mm	54mm	50mm	40mm	40mm	40mm
最大風圧	40 kg	40 kg	40 kg	40 kg	40 kg	40 kg	40 kg
重量	45 kg	41 kg	28 kg	22 kg	14 kg	16 kg	9.5 kg
価格	¥120,000	¥108,000	¥59,800	¥49,900	¥26,000	¥37,700	¥14,800